

Histoire de la maladie

- Femme née le 25/12/1965
- Pas d'ATCP particuliers
- Dernier voyage en Côte d'Ivoire avec retour le 09/08/2014 après 2 mois
- Le 09/08/2014: fièvre + AEG+ vomissements et diarrhées
 - **Diagnostic de Paludisme**
- Le 15/08/2014: consulte aux urgences d'HM:
 - Tableau de choc septique avec acidose hyperlactatémique
 - Hépatite aigüe associée à une insuffisance rénale aiguë anurique avec colite diffuse

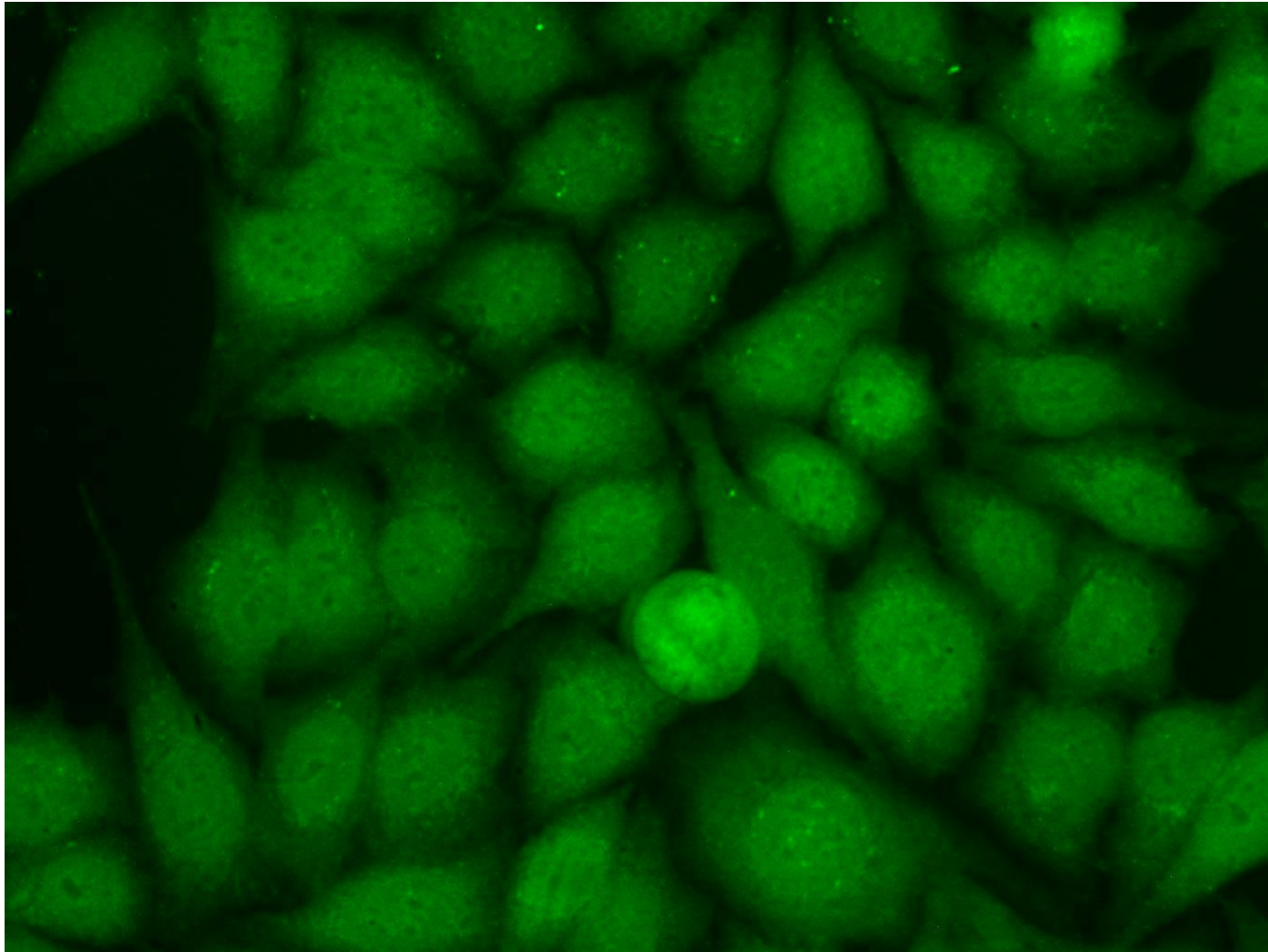

HEp-2: 1/320 moucheté
marquage cytoplasmique granité fin

Découverte fortuite d'Ac anti-TIF1-gamma



ROUGE : positif ; NOIR : Négatif

N°	Nom	Valeur
1	Jo-1	0 UA
2	PL-7	0 UA
3	PL-12	0 UA
4	EJ	0 UA
5	SRP-54	0 UA
6	Mi-2	0 UA
7	MDA-5	0 UA
8	TIF1-gamma	35 UA
9	Ku	0 UA
10	PM-Scl 100	0 UA
11	Scl-70	0 UA
12	SSA/Ro 52kD	0 UA

Diagnostic retenu

- Hépatite aigüe et insuffisance rénale aigüe révélant une dengue
- Compliquée par une mucormycose digestive invasive chez une patiente immunocompétente
- Quid Ac anti-TIF1-gamma ?

3 semaines après un traitement efficace: négativité du dot anti-TIF1-gamma



ROUGE : positif ; NOIR : Négatif

N°	Nom	Valeur
1	Jo-1	0 UA
2	PL-7	0 UA
3	PL-12	0 UA
4	EJ	0 UA
5	SRP-54	0 UA
6	Mi-2	0 UA
7	MDA-5	0 UA
8	TIF1-gamma	0 UA
9	Ku	0 UA
10	PM-Scl 100	0 UA
11	Scl-70	0 UA
12	SSA/Ro 52kD	0 UA